«СОГЛАСОВАНО»
Глава администрации
муниципального образования
«Холмский городской округ»
_____ А.А. Летечин

«02» 09 _____2019г.

«УТВЕРЖДАЮ»
Директор
Фахрутдинова Роза Мударисовна
_____
(руководитель образовательного учреждения)
«30» 08 _____2019г.

«СОГЛАСОВАНО»
Начальник ОГИБДД ОМВД России
по Холмскому городскому округу
Старший лейтенант полиции
_____ Б.А. Федчук

«30» 08 _____2019г.

ПАСПОРТ

дорожной безопасности

муниципального автономного общеобразовательного учреждения средней общеобразовательной школы № 6 г.Холмска муниципального образования «Холмский городской округ» Сахалинской области

_____

(наименование образовательного учреждения)

2019г.

Содержание

I. Общие сведения ……3

II. План-схемы ОУ…….……6

1) район расположения ОУ, пути движения транспортных средств и детей (учеников, обучающихся);……....6

2) организация дорожного движения в непосредственной близости от образовательного учреждения с размещением соответствующих технических средств, маршруты движения детей и расположение парковочных мест;……7

3) маршруты движения организованных групп детей от ОУ к стадиону, ДОУ «Теремок», ЦРДК…….……8

4) пути движения транспортных средств к местам разгрузки/погрузки и рекомендуемых безопасных путей передвижения детей по территории образовательного учреждения…….…….9

III. Информация об обеспечении безопасности перевозок детей специальным транспортным средством (автобусом). …….……10

1) общие сведения;……..……10

2) маршрут движения автобуса до ОУ; …….....…12

3) безопасное расположение остановки автобуса ОУ…….....13

III. Приложения:

Приложение 1: Функции ресурсно - методического класса безопасности дорожного движения (БДД)

Общие сведения

Муниципальное автономное общеобразовательное учреждение средняя общеобразовательная школа № 6 г. Холмска муниципального образования «Холмский городской округ» Сахалинской области

Тип ОУ Общеобразовательное учреждение

Юридический адрес ОУ: 694620, г.Холмск Сахалинской области, ул. Первомайская, д. 7

Фактический адрес ОУ: 694620, г.Холмск Сахалинской области, ул. Первомайская, д. 7

Руководитель ОУ:

Директор Фахрутдинова Роза Мударисовна 8(42433)20067

(фамилия, имя, отчество) (телефон)

Заместитель директора

Уткина Татьяна Михайловна 8(42433)20067

(фамилия, имя, отчество) (телефон)

Заместитель директора

Стариченкова Татьяна Анатольевна 8(42433)20067

(фамилия, имя, отчество) (телефон)

Заместитель директора

Пшеничная Елена Федоровна 8(42433)20067

Ответственные работники муниципального органа образования Начальник Управления образования администрации

(должность)

МО «ХГО» Карнаух Татьяна Николаевна

8(42433)20590

(телефон)

Ответственные от Госавтоинспекции Инспектор по пропаганде БДД Чекова Татьяна

(должность) (фамилия, имя, отчество)

Николаевна

Ответственные работники
за мероприятия по профилактике
детского травматизма - педагог – организатор, учитель ОБЖ, соц.педагог

Дорожно-эксплуатационная
организация, осуществляющая
содержание УДС* ОАО «Сахалинское строительные резервы»

Дорожно-эксплуатационная
организация, осуществляющая
содержание ТСОДД* ОАО «Сахалинские строительные резервы»

Количество учащихся 631

Наличие уголка по БДД на I этаже
(если имеется, указать место расположения)

Наличие класса по БДД II этаж, каб. № 200
(если имеется, указать место расположения)

Наличие автогородка (площадки) по БДД ресурсно – методический класс по безопасности дорожного движения

Наличие автобуса в ОУ имеется
(при наличии автобуса)

Владелец автобус: МАОУ СОШ № 6 г.Холмска, согласно договора «О закреплении муниципального имущества на праве оперативного управления за муниципальным бюджетным общеобразовательным учреждением средней общеобразовательной школой № 6 г.Холмска муниципального образования «Холмский городской округ» Сахалинской области»
(*ОУ, муниципальное образование и др.*)

* Дорожно-эксплуатационные организации, осуществляющие содержание УДС, несут ответственность в соответствии с законодательством Российской Федерации (Федеральный закон «О безопасности дорожного движения» №196-ФЗ, КоАП, Гражданский кодекс).

Время занятий в ОУ:

1-ая смена: 8:30 – 14:15

внеклассные занятия: 15:00 – 20:00

Телефоны оперативных служб:

2-04-03 – дежурный ФСБ

2-04-06 – оперативный дежурный МЧС

01 – пожарные

02 – полиция, автоинспекция

II. План-схемы ОУ.

План-схема района расположения ОУ,

пути движения транспортных средств и детей (учеников)

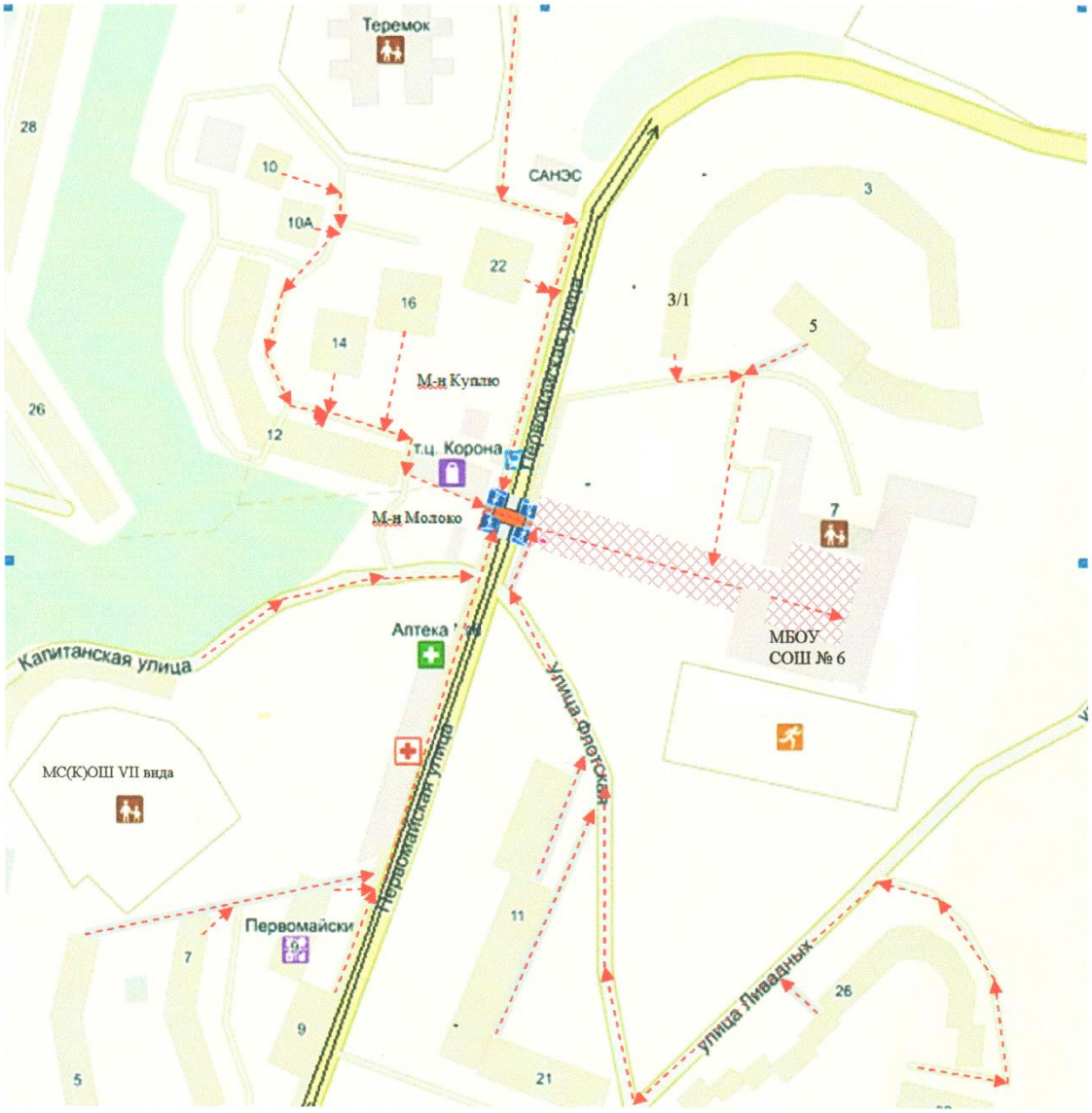

- жилая застройка
- проезжая часть
- тротуар
- надземный пешеходный переход
- движение транспортных средств
- движение детей (учеников) в образовательное учреждение

Схема организации дорожного движения в непосредственной близости от образовательного учреждения с размещением соответствующих технических средств, маршруты движения детей и расположение парковочных мест

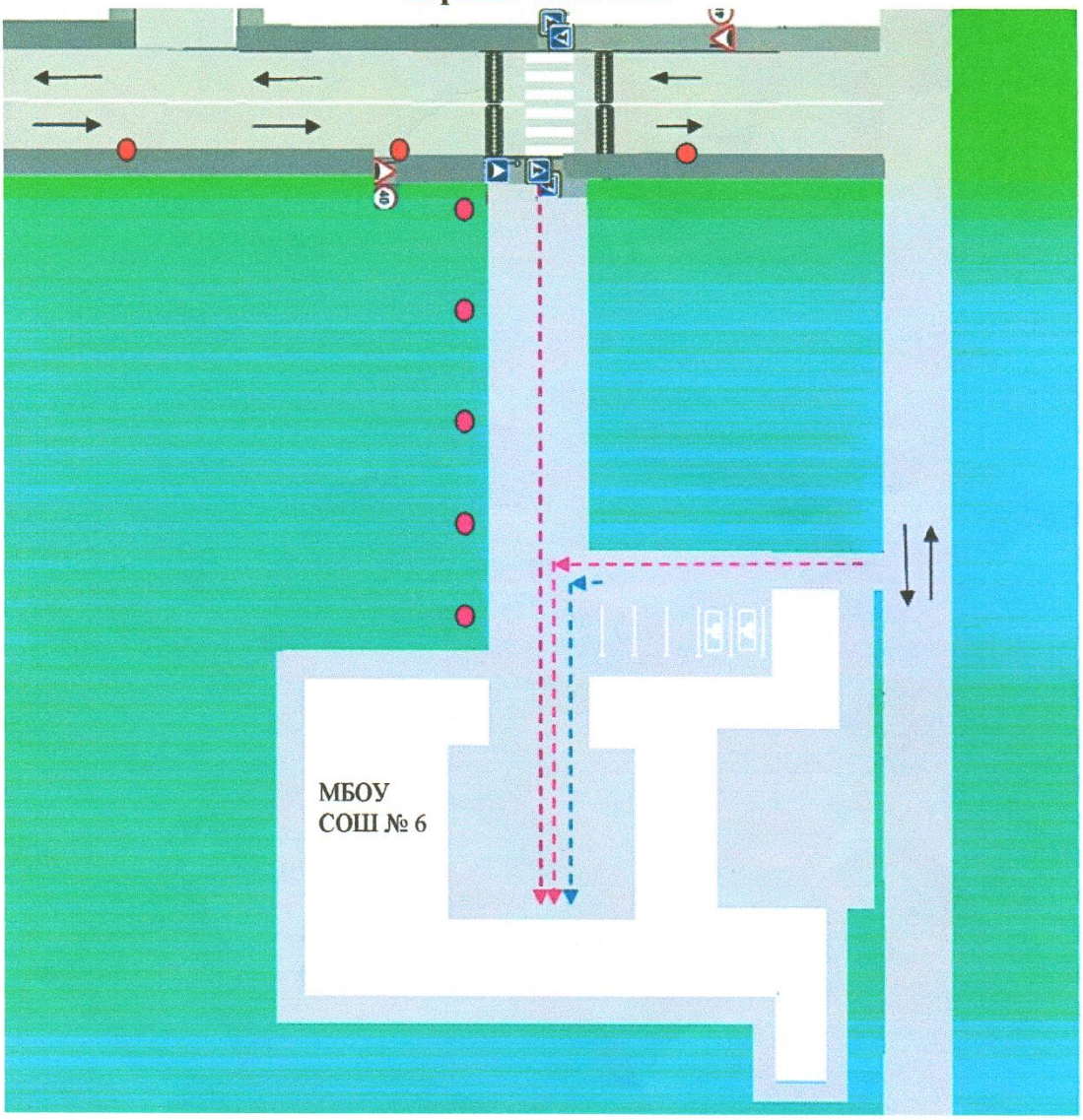

- искусственное освещение
- направление движения транспортного потока
- направление движения детей от остановок маршрутных транспортных средств
- направление движения детей от остановок частных транспортных средств

Маршруты движения организованных групп детей от МБОУ СОШ № 6 к стадиону, ДОУ «Теремок», ЦРДК

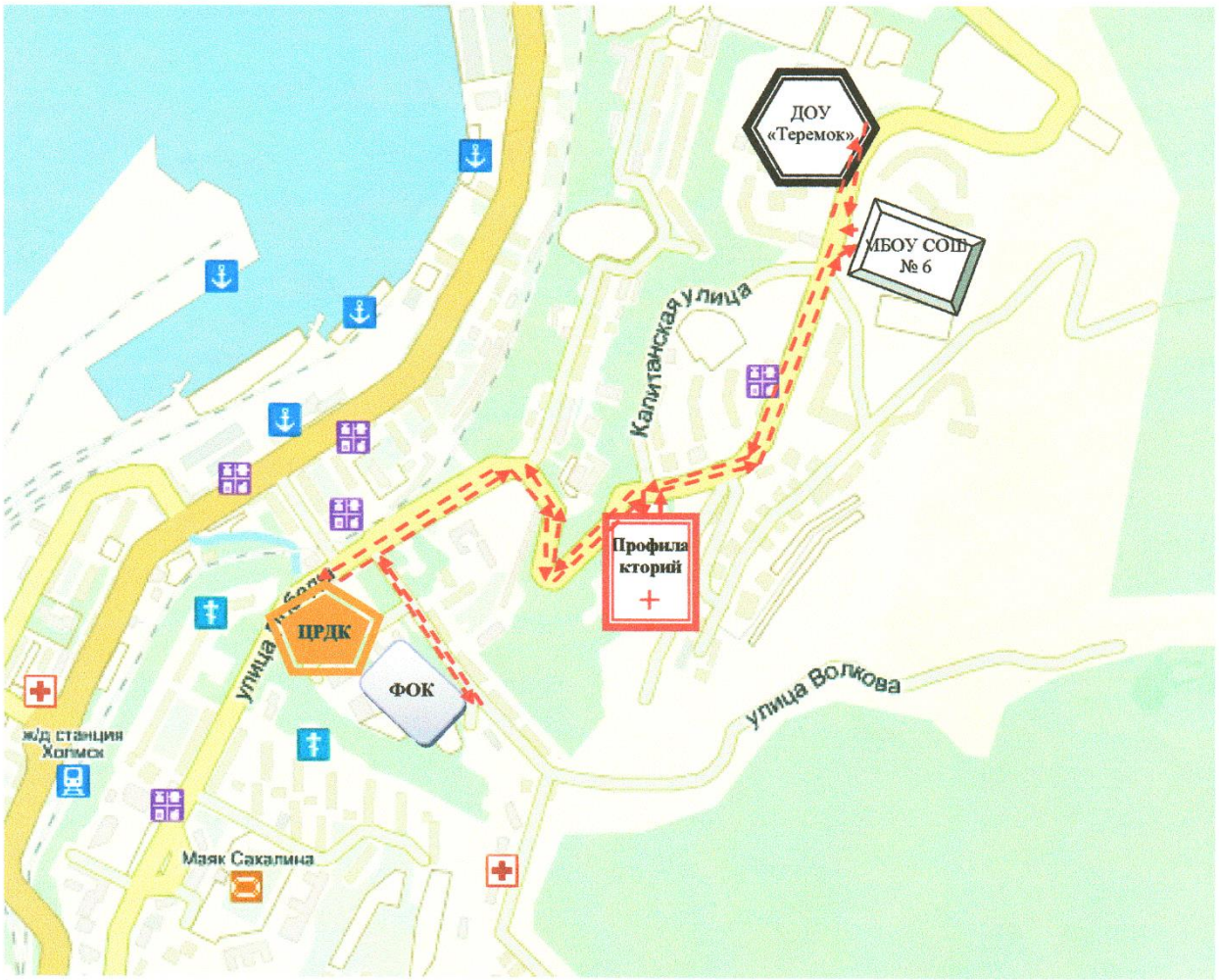

- жилая застройка

- проезжая часть с прилегающими к ней тротуарами

- направление безопасного движения группы детей к стадиону, ДОУ "Теремок", Профилакторию, ЦРДК

Пути движения транспортных средств к местам разгрузки/погрузки и рекомендуемые пути передвижения детей по территории образовательного учреждения

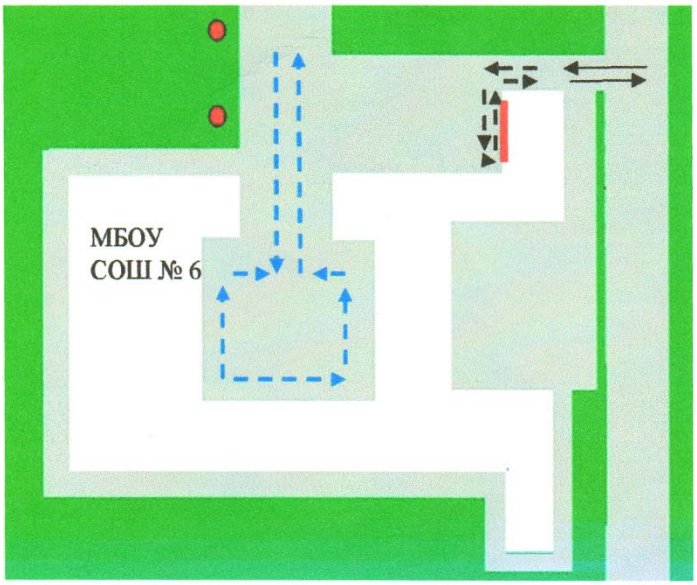

- въезд/выезд грузовых транспортных средств

- движение грузовых транспортных средств по территории образовательного учреждения

- движение детей и подростков на территории образовательного учреждения

- место разгрузки/погрузки

III. Информация об обеспечении безопасности перевозок детей специальным транспортным средством (автобусом).

Общие сведения

Марка _____
Модель _____
Государственный регистрационный знак _____
Соответствие конструкции требованиям, предъявляемым к школьным автобусам ___соответствует_____
Лицензия на осуществление деятельности по перевозкам пассажирских и иных лиц автобусами: имеется.

1. Сведения о водителе автобуса

Фамилия, имя, отчество	Принят на работу	Стаж в категории D	Дата предстоящего мед. осмотра	Период проведения стажировки	Повышение квалификации	Допущенные нарушения ПДД

2. Организационно-техническое обеспечение

1) Лицо, ответственное, за обеспечение безопасности дорожного движения: Водитель, сопровождающие, заместитель директора

Назначены приказом

2) Организация проведения предрейсового медицинского осмотра водителя:
осуществляет ___ГБУЗ Холмское ЦРБ _____
(Ф.И.О. специалиста)
на основании_____
действительного до _____

3) Организация проведения предрейсового технического осмотра транспортного средства:
осуществляет _____
(Ф.И.О. специалиста)
на основании _____
действительного до ___ _____.

4) Дата очередного технического осмотра _____

5) Место стоянки автобуса в нерабочее время:

3. Сведения о владельце

Юридический адрес владельца: 694620, г.Холмск Сахалинской области, ул. Первомайская, д. 7

Фактический адрес владельца: 694620, г.Холмск Сахалинской области, ул. Первомайская, д. 7

Телефон ответственного лица: 8(42433)20067

4. Сведения о ведении журнала инструктажа:

1. Журнал учета предрейсового сезонного и специального инструктажей по безопасности дорожного движения для водительского состава.

2. Журнал регистрации инструктажа с обучающимися по правилам поведения и технике безопасности при организации подвоза автомобильным транспортом.

Приложение к паспорту безопасности

СХЕМА МАРШРУТА
НА 2019-2020 УЧЕБНЫЙ ГОД

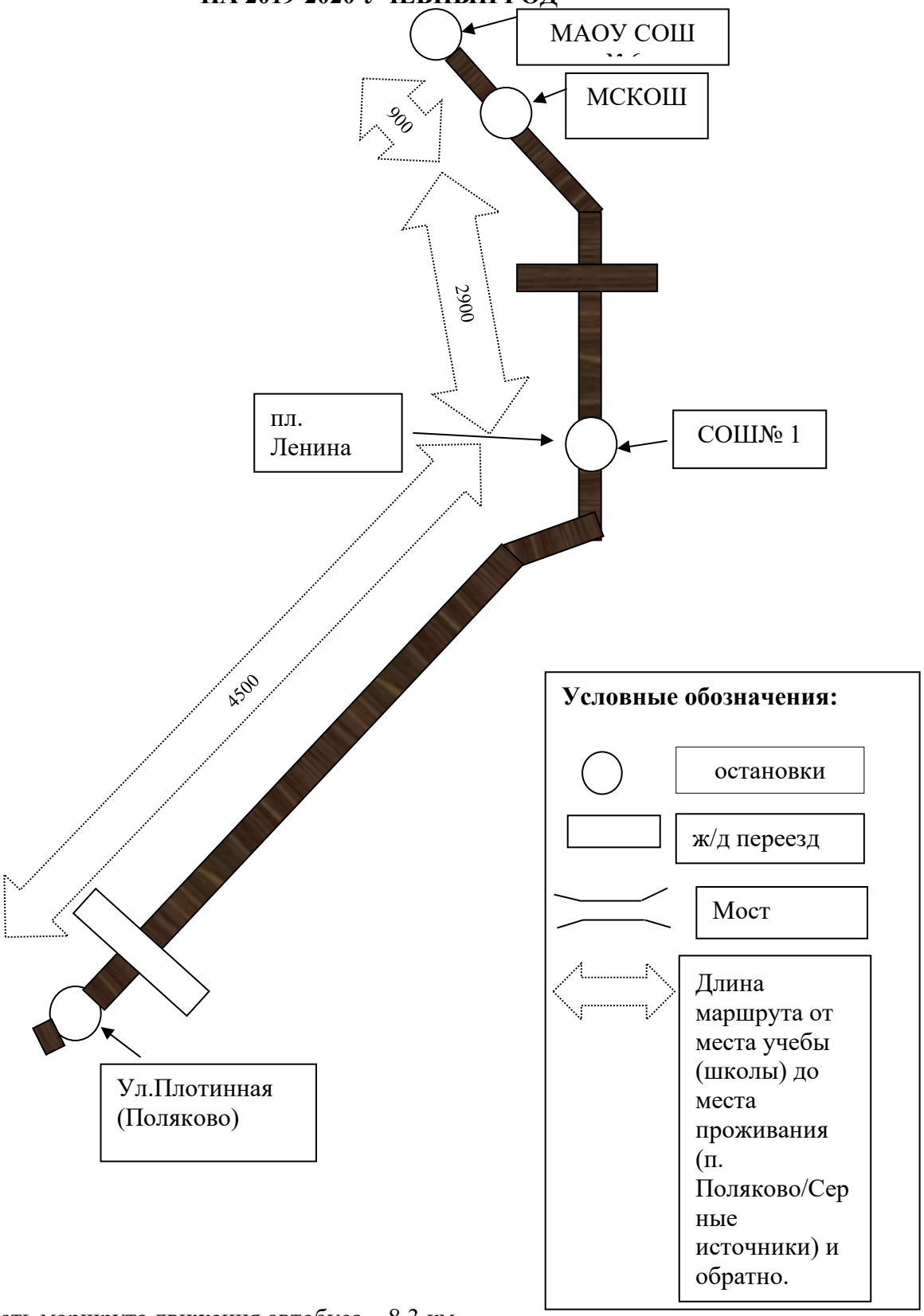

Протяженность маршрута движения автобуса – 8,3 км.

Безопасное расположение остановки автобуса у МБОУ СОШ № 6

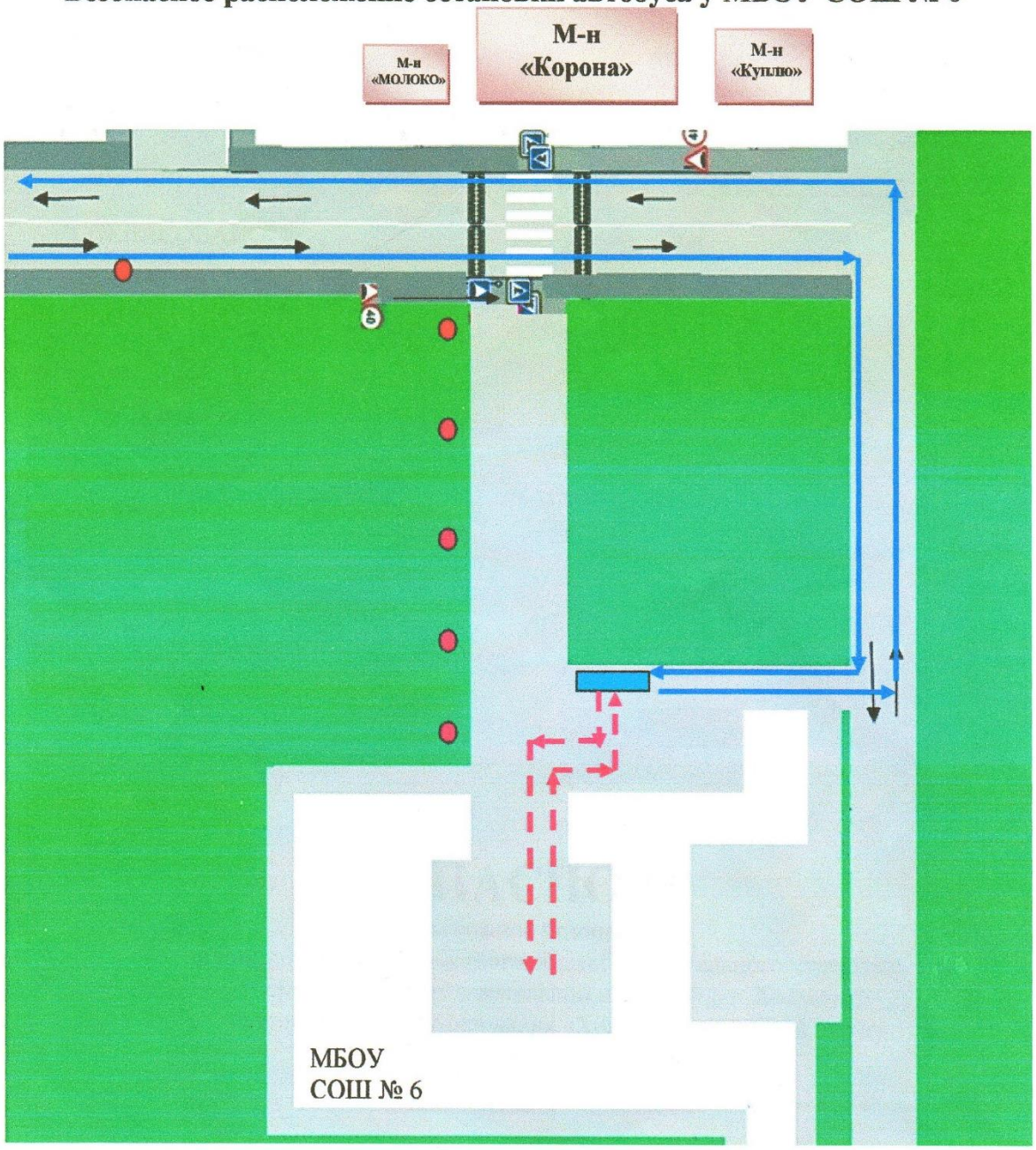

- движение школьного автобуса

- движение детей и подростков к месту посадки/высадки

- место посадки/высадки детей и подростков